



© gpointstudio / shutterstock.com

„Mobil geht`s schneller:  
Stunden & Co. einfach  
auf der Baustelle erfassen

[www.brz.eu/de](http://www.brz.eu/de)

**brz**  
Organisation und Bauinformatik 

# LohnMobil –

## Ihre digitale Zeiterfassung und mehr für Baustelle und Büro

Nutzen Sie die smarte mobile Lösung von BRZ, um die Erfassung auf der Baustelle einfach und effizient zu gestalten. Die intuitive Bedienung der webbasierten Lösung unterstützt eine reibungslose und einfache Zusammenarbeit zwischen Lohnbüro, Polieren und Bauleitern. Anwender sind von der hohen Zeiteinsparung begeistert.



© Pop Paul-Catalin / shutterstock.com

### Via App auf Ihrem Mobiltelefon können Sie mit LohnMobil

- in Echtzeit Einzel- und Gruppenbuchungen vornehmen
- mit Uhrzeit-Eingabe buchen
- optional die GPS-Ortung einsetzen
- Abwesenheiten planen
- Buchungen kontrollieren und genehmigen
- Lohnnebenkosten und Zuschläge erfassen
- sich Notizen machen
- ein Bautagebuch mit Wetterdaten und Fotodokumentation anfertigen

### Easy-Modus: Auf das Wesentliche konzentrieren

#### Easy-Modus

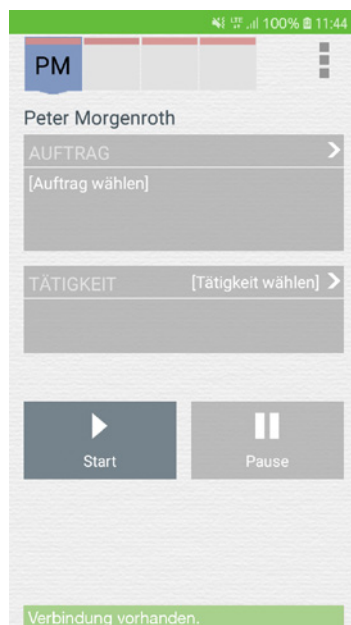

Ansichten Easy-Modus

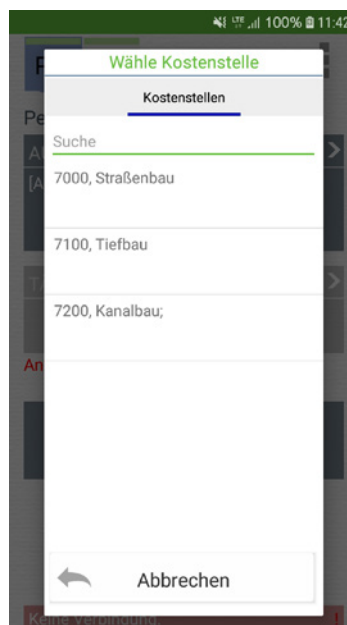

Im Easy-Modus nehmen Sie Einzel- oder Gruppenbuchungen in Echtzeit mittels Start/Stop-Taste vor. Einfacher geht's nicht!

## Vollmodus: Nutzen Sie die Möglichkeiten

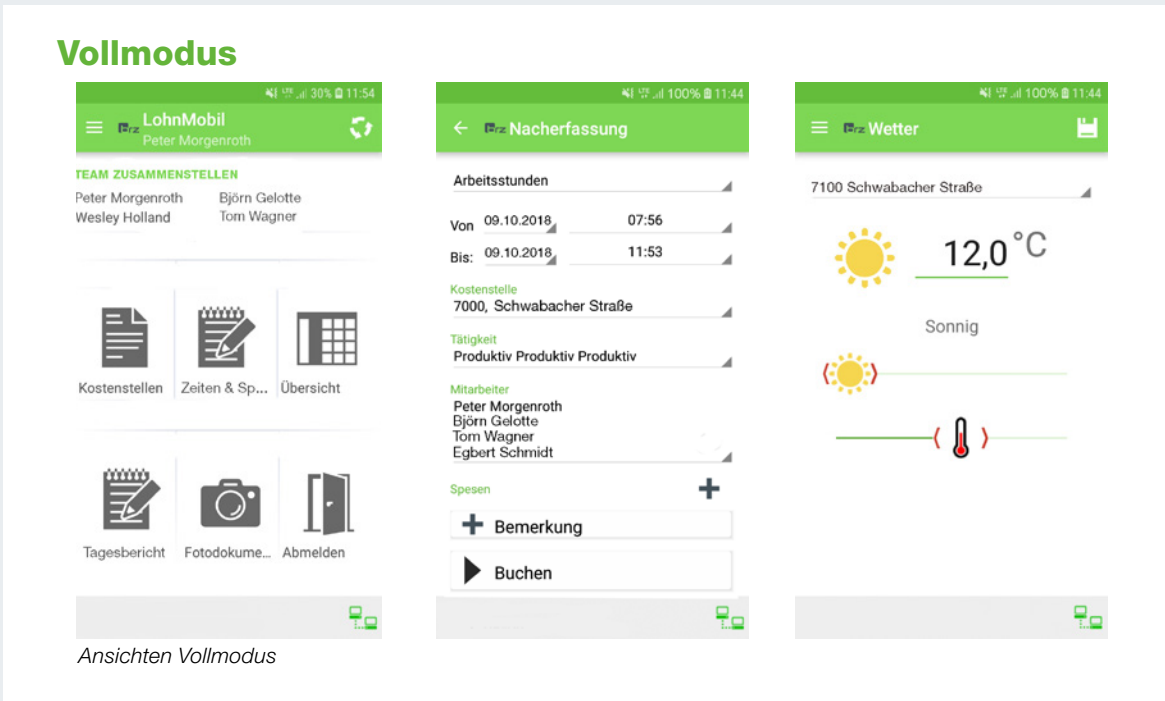

Nutzen Sie die vielfältigen Möglichkeiten, um detaillierter zu erfassen: Uhrzeit-Eingabe oder Echtzeit buchen und Fehlzeiten verwalten. Erstellen Sie Ihr Bautagebuch inklusive Fotos und Wetterdaten.

## Das Backoffice – Ihre Schaltzentrale

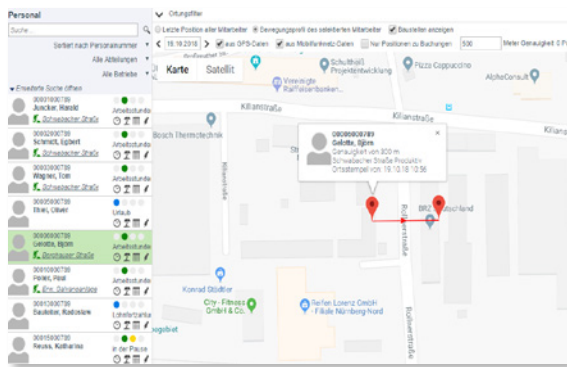

Das webbasierte Backoffice ist Ihre komfortable Steuerungs- zentrale. Hier können Sie

- mobil erfasste Daten kontrollieren und ändern
- Bautagesberichte digital weiterverarbeiten und ausdrucken
- jederzeit sehen, wo sich Ihre Mitarbeiter gerade befinden
- Abwesenheiten wie Urlaub inklusive Vertretungsregelung für ein Jahr planen
- Stammdaten und Zugänge verwalten
- Auswertungen erstellen

Zeiterfassung: 00001000789 - Juncker, Harald ★

Tag | Woche | Monat | Letzte Woche | 08.10 - 14.10.2018

Tagesansichten | Tabellenansicht | Wochenübersicht

Automatisch berechnen | Nur bis heute | Alle Tage | Alle Buchungen | Alle Pausen | Spalten ein-/ausblenden

✓	Status	Tag	Datum	Zeitart	Beginn	Ende	Dauer	SOLL-Zeit	IST-Zeit	Mehr- Arbeit	Abw- Zeit	Pause	Kostenstelle und Tätigkeit	Hinweise	Bemerkung Buchung	Erfasst
✓	🟡	Mo	08.10.2018	P	10:00	10:30	0:30	8,50	3,50	-5,00	0,00	0,50	7300 Dinkelsbühl S.O.4	Sollzeit von 8,5 Std. wurde um mind. 4,00 Std. unterschritten.		📄
✓	🟡	Di	09.10.2018	P	08:00	12:00	4:00	8,50	4,50	-4,00	0,00	2,50	7500 San. Biederbrücke	Kostenstelle: 7500	Maximal-Pausenzeit von 2,00 wurde überschritten.	📄
✓	🟡			P	10:30	12:00	1:30						7000 Berghäuser Straße	Kostenstelle: 7000		📄
✓	🟡			P	12:00	13:00	1:00						7000 Berghäuser Straße	Kostenstelle: 7000		📄
✓	🟡			001	08:15	10:00	1:45						7000 Berghäuser Straße	Kostenstelle: 7000		📄
✓	🟡			001	10:30	15:15	4:45						7000 Berghäuser Straße	Kostenstelle: 7000		📄
✓	🟡			001	15:30	16:00	0:30						7200 Wöhrstraße	Kostenstelle: 7200		📄
✓	🟡			SpF									7000 Berghäuser Straße	25 km Fahrtkosten		📄
✓	🟡			SpB									7000 Berghäuser Straße	Verpflegungs- >8 Std		📄
✓	🟡			SpF									7000 Berghäuser Straße	25 km Fahrtkosten		📄
✓	🟡	Mi	10.10.2018					8,50	3,25	-5,25	0,00	1,00	7300 Dinkelsbühl S.O.4	Sollzeit von 8,5 Std. wurde um mind. 4,00 Std. unterschritten.		📄
✓	🟡			P	12:00	13:00	1:00						7300 Dinkelsbühl S.O.4	Kostenstelle: 7300		📄
✓	🟡			001	11:45	12:00	0:15						7400 Ein. Gärtnerstraße	Kostenstelle: 7400		📄
✓	🟡			001	12:00	14:00	2:00						7400 Ein. Gärtnerstraße	Reisezeit		📄
✓	🟡			001	14:00	16:00	2:00						7300 Dinkelsbühl S.O.4	Kostenstelle: 7300		📄

Ansichten Backoffice

## Stets den Überblick behalten

Aus allen erfassten Daten im Backoffice können Sie Auswertungen erstellen oder in Excel ausgeben.

Generieren Sie für Controlling und Planung

- Tagesübersichten
- Monatsübersichten
- Jahresübersichten
- Abwesenheitsplaner

## Smarte Anbindung an Ihren BRZ-Baulohn

Müheless synchronisieren Sie Stamm- und Bewegungsdaten mit Ihrem Abrechnungssystem.

- Die erforderlichen Stammdaten werden aus Baulohn-Connect zu BRZ-LohnMobil exportiert
- Die Bewegungsdaten werden vom Abrechnungssystem via Klick abgeholt

**Die App funktioniert  
on- und offline.**

**Datensynchronisation bei  
aktiver Internetverbindung.**



## Anschauen und starten!

Vereinbaren Sie unverbindlich einen Termin und erleben Sie hautnah die Vorteile der digitalen Erfassung.



+49 911 3607 - 899



[www.brz.eu/de/baulohn](http://www.brz.eu/de/baulohn)

### BRZ Deutschland GmbH

Rollnerstraße 180

90425 Nürnberg

Tel.: +49 911 3607-899

Fax: +49 911 3607-564

E-Mail: [info.de@brz.eu](mailto:info.de@brz.eu)

[www.brz.eu/de](http://www.brz.eu/de)