

Erfassung von QR Rechnungen (Kreditoren)

Inhaltsverzeichnis

Erfassung mit einem Belegleser	3
Konfiguration der Belegleser	3
Crealogix PayEye / Giromat.....	3
SwissReader SR-100QR.....	3
Zahlungsverbindung erfassen	4
Erfassung QR-Rechnung ohne Belegleser.....	5
Beispielrechnung QR-IBAN mit QR-Referenz	6
Beispielrechnung mit IBAN und Creditor Reference.....	7
Beispielrechnung mit IBAN ohne Referenz.....	8
Rechnungsvorerfassung	8

Erfassung mit einem Belegleser

Konfiguration der Belegleser

Crealogix PayEye / Giromat

In der Crealogix Software muss die Konfiguration "RAW via Clipboard" angewählt werden. Wenn eine QR-Rechnung gescannt wird, werden die Daten des QR-Codes in der Zwischenablage von Windows gespeichert. Die Daten können nun mit der Taste F11 in die BRZ-Bausoftware eingefügt werden. Dazu muss der Fokus/Cursor im Feld "Personenkonto" im Fenster Beleg erfassen sein.

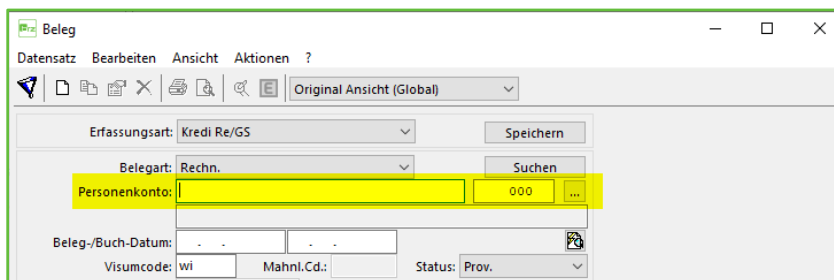

SwissReader SR-100QR

Der Belegleser muss vom Hersteller auf die BRZ-Bausoftware konfiguriert werden. Der Fokus/Cursor muss im Feld "Personenkonto" im Fenster Beleg erfassen sein. Danach kann der QR-Code gescannt werden und die Daten des QR-Codes werden automatisch in die BRZ-Bausoftware übertragen.

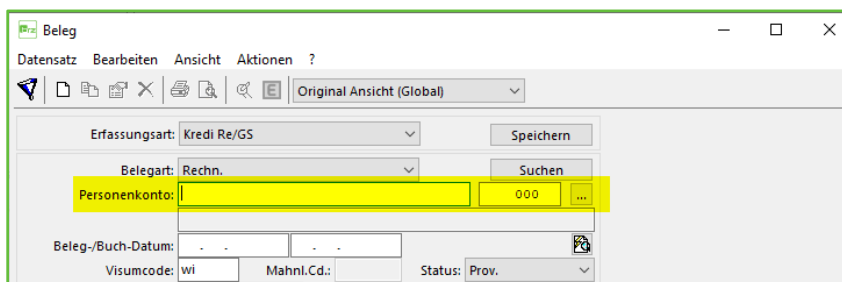

Damit eine QR-Rechnung eingelesen werden kann, muss die IBAN-Nummer des entsprechenden Kreditors hinterlegt sein. Je nach dem ob der Rechnungssteller bisher rote oder orangene Einzahlungsscheine genutzt hat, ist die IBAN vielleicht schon hinterlegt.

Der einfachste Weg dies zu prüfen, ist die QR-Rechnung einzulesen.

Kurzanleitung zur Erfassung von QR-Kreditoren

Falls das System die eingelesene IBAN bei keinem Kreditor finden kann, erscheint folgende Meldung:

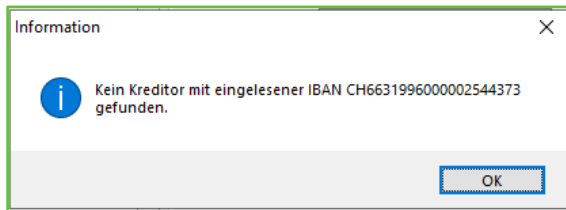

In diesem Falle muss zuerst beim entsprechenden Kreditor eine neue Zahlungsverbindung erfasst werden.

Zahlungsverbindung erfassen

Die Zahlungsverbindung kann im Modul Fibu – Konto – Kreditor, im Register Zahlungsverbindung erfasst werden. Wichtig ist, dass der Zahlcode "Bank Inland" lautet.

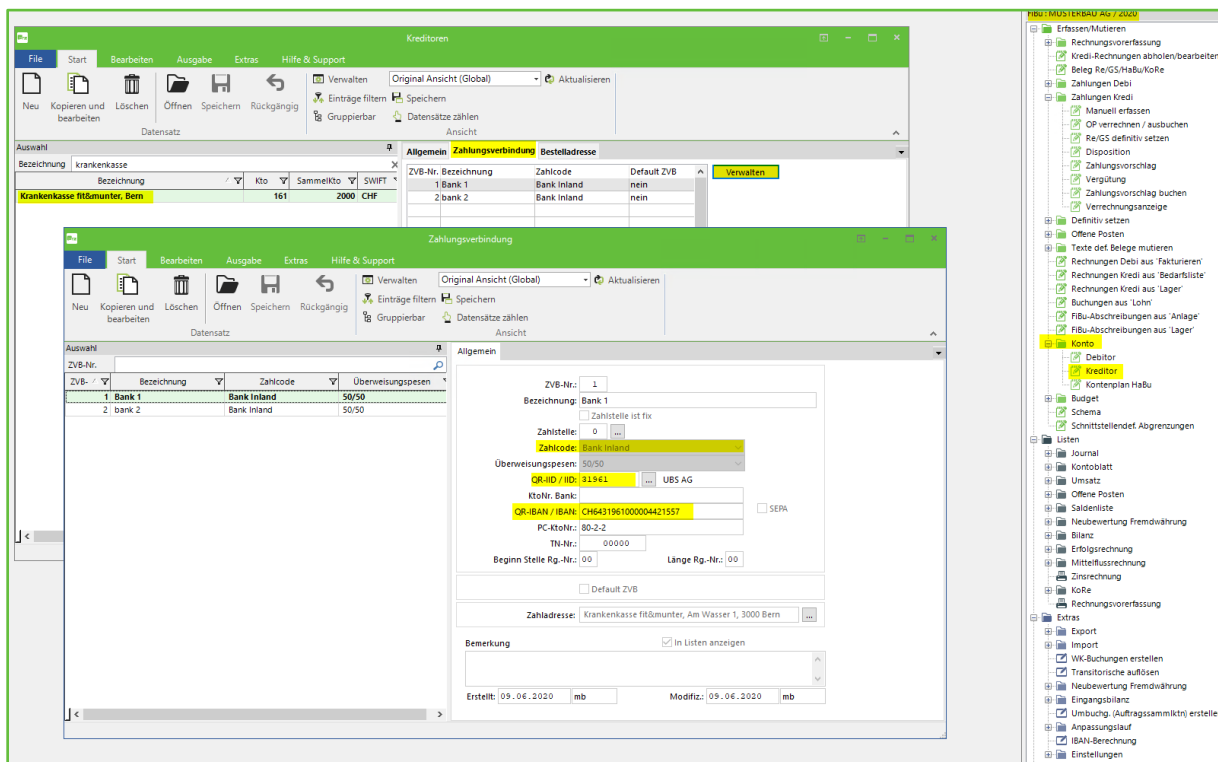

Kann das System die IBAN aus dem QR-Code einem Kreditor zuweisen, wählt es diesen automatisch aus. Die Referenz wird automatisch in das Feld geschrieben. Ab hier ist das Erfassen des Belegs wie bisher.

Erfassung QR-Rechnung ohne Belegleser

Der Kreditor muss über das Feld Personenkonto manuell ausgewählt werden. Sind auf diesem Kreditor mehrere Zahlungsverbindungen hinterlegt, muss die korrekte IBAN-Nummer ausgewählt werden. Die Referenz und der Betrag müssen manuell eingegeben werden, wie dies auch schon bei den bisherigen Einzahlungsscheinen der Fall war.

Es gibt drei Varianten von QR-Rechnungen. Von diesen ist abhängig, welches Format die Referenz hat.

Das System prüft, ob es sich um eine QR-IBAN oder eine normale IBAN handelt. Ebenfalls wird die Plausibilität der Referenz geprüft. Deshalb ist es wichtig, dass die Referenz korrekt eingegeben wird.

<p>QR-IBAN: CHXX 3XXX XXXX XXXX XXXX X</p> <p>+ QR-Referenz: XX XXXXX XXXXX XXXXX XXXXX XXXXX</p>	<p>IBAN: CHXX XXXX XXXX XXXX XXXX X</p> <p>+ Creditor Reference: RFXX XXXX XXXX XXXX</p>	<p>IBAN ohne Referenz: CHXX XXXX XXXX XXXX XXXX X</p>
<p>QR-IBAN und QR-Referenz</p> <p>QR-Referenz gleich aufgebaut wie die ESR-Referenz</p> <p>QR-IBAN setzt Verwendung der QR-Referenz voraus</p> <p>QR-IBAN hat eine spezielle Kennung, die zur Identifikation des Zahlverfahrens dient</p>	<p>IBAN und Creditor Reference</p> <p>Die Creditor Reference wird zusammen mit der IBAN genutzt</p> <p>ISO-Standard, der auch im SEPA-Zahlungsverkehr eingesetzt wird</p>	<p>IBAN ohne Referenz</p> <p>Für Banküberweisungen ohne Referenz</p>

Kurzanleitung zur Erfassung von QR-Kreditoren

Beispielrechnung QR-IBAN mit QR-Referenz

<p>Empfangsschein</p> <p>Konto / Zahlbar an CH64 3196 1000 0044 2155 7 Krankenkasse fit&munter 3000 Bern</p> <p>Referenz 00 00082 07791 22585 74212 86694</p> <p>Zahlbar durch Sarah Beispiel 3600 Thun</p> <p>Währung Betrag CHF 111.00</p> <p style="text-align: right;">Annahmestelle</p>	<p>Zahlteil</p>  <p>Konto / Zahlbar an CH64 3196 1000 0044 2155 7 Krankenkasse fit&munter Am Wasser 1 3000 Bern</p> <p>Referenz 00 00082 07791 22585 74212 86694</p> <p>Zusätzliche Informationen Monatsprämie Juli 2020</p> <p>Zahlbar durch Sarah Beispiel Mustergasse 1 3600 Thun</p> <p>Währung Betrag CHF 111.00</p>
--	--

Beleg

Datensatz Bearbeiten Ansicht Aktionen ?

Original Ansicht (Global)

Erfassungsart: Kredi Re/GS Speichern

Belegart: Rechn. Suchen

Personenkonto: Krankenkasse fit&munter, Bern 1€1 ...
Krankenkasse fit&munter, Am Wasser 1, 3000 Bern

Beleg-/Buch-Datum: - - 🗄️

Visumcode: wi Mahnl.Cd.: Status: Prov. ▾

Beleg-/Ablage-Nr.: Ohne Rückfrage def. setzen

Referenz Re/GS: DMS: OP

Zahlungskondition: 02 10 Tage 2 % , 30 Tage netto Aendern

Skonto %: 2.00 Skonto: Netto:

Gesperrt für Mahnung/Zahlung

ZVB-Nr.: 1 Bank 1 CH6431961000004421557

Referenz: 000008207791225857421286694 TN-Nr.:

Zahlstelle: 0 Verwerfen

Erstellt: Modifiz.:

Kurzanleitung zur Erfassung von QR-Kreditoren

Beispielrechnung mit IBAN und Creditor Reference

Empfangsschein Konto / Zahlbar an CH58 0079 1123 0008 8901 2 Krankenkasse fit&munter 3000 Bern Referenz RF24 0191 2301 0040 5JSH 0438 Zahlbar durch Sarah Beispiel 3800 Thun Währung Betrag CHF 211.00 Annahmestelle		Zahlteil  Konto / Zahlbar an CH58 0079 1123 0008 8901 2 Krankenkasse fit&munter Am Wasser 1 3000 Bern Referenz RF24 0191 2301 0040 5JSH 0438 Zusätzliche Informationen Monatsprämie Juli 2020 Zahlbar durch Sarah Beispiel Mustergasse 1 3800 Thun	
---	--	--	--

Beleg

Datensatz Bearbeiten Ansicht Aktionen ?

Original Ansicht (Global)

Erfassungstyp: **Kredi Re/GS** Speichern

Belegart: **Rechn.** Suchen

Personenkonto: **Krankenkasse fit&munter, Bern** 1€1 ...
 Krankenkasse fit&munter, Am Wasser 1, 3000 Bern

Beleg-/Buch-Datum: - - - - 

Visumcode: **wi** Mahnl.Cd.: Status: **Prov.**

Beleg-/Ablage-Nr.: Ohne Rückfrage def. setzen

Referenz Re/GS: DMS: OP

Zahlungskondition: **02** Aendern
 10 Tage 2 %, 30 Tage netto

Skonto %: **2.00** Skonto: Netto:

Gesperrt für Mahnung/Zahlung

ZVB-Nr.: **2** bank 2 **CH5800791123000889012**

Referenz: **RF240191230100405JSH0438** TN-Nr.:

Zahlstelle: **0** Verwerfen

Erstellt: Modifiz.:

Kurzanleitung zur Erfassung von QR-Kreditoren

Beispielrechnung mit IBAN ohne Referenz

<p>Empfangsschein</p> <p>Konto / Zahlbar an CH58 0079 1123 0008 8901 2 Krankenkasse fit&munter 3000 Bern</p> <p>Zahlbar durch Sarah Beispiel 3600 Thun</p> <p>Währung Betrag CHF 311.00</p> <p style="text-align: center;">Annahmestelle</p>	<p>Zahlteil</p>  <p>Währung Betrag CHF 311.00</p>	<p>Konto / Zahlbar an CH58 0079 1123 0008 8901 2 Krankenkasse fit&munter Am Wasser 1 3000 Bern</p> <p>Zusätzliche Informationen Monatsprämie Juli 2020</p> <p>Zahlbar durch Sarah Beispiel Mustergasse 1 3600 Thun</p>
--	---	---

Beleg

Datensatz Bearbeiten Ansicht Aktionen ?

Original Ansicht (Global)

Erfassungsart: **Kredi Re/GS** Speichern

Belegart: **Rechn.** Suchen

Personenkonto: **Krankenkasse fit&munter, Bern** 1€1 ...

Krankenkasse fit&munter, Am Wasser 1, 3000 Bern

Beleg-/Buch-Datum: - - - - -

Visumcode: **wi** Mahnl.Cd.: Status: **Prov.**

Beleg-/Ablage-Nr.: Ohne Rückfrage def. setzen

Referenz Re/GS: DMS: OP

Zahlungskondition: **02** 10 Tage 2 %, 30 Tage netto Aendern

Skonto %: **2.00** Skonto: Netto:

Gesperrt für Mahnung/Zahlung

ZVB-Nr.: **2** bank 2 **CH5800791123000889012**

Referenz: TN-Nr.:

Zahlstelle: **0** Verwerfen

Erstellt: Modifiz.:

Rechnungsvorerfassung

Die Funktion QR-Rechnungen einlesen ist in der Rechnungsvorerfassung noch nicht implementiert. Diese wird sobald wie möglich mit einem Update nachgereicht.